



open-city

bagni automatizzati
automated bathrooms

PER CITTÀ
A MISURA
D'UOMO

FOR HUMAN-SIZED CITIES



 **MARTINI**
PREFABBRICATI S.P.A.





La cellula bagno.
Un servizio a
portata di mano
in città.

open-city

bagni automatizzati

automated bathrooms



Una soluzione
adeguata a tutti.



Una struttura
solida e
funzionale.

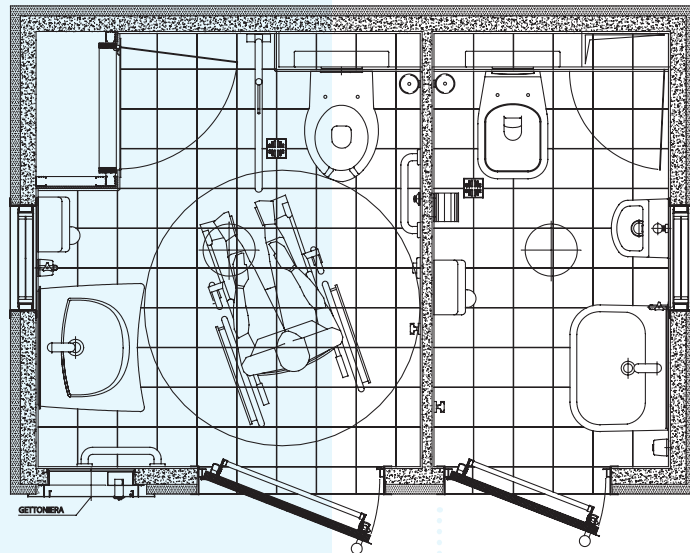

open-city

bagni automatizzati
automated bathrooms



Porte a spinta.
Per sentirsi
sempre al sicuro!





Rubinetteria,
asciugamani e
automatismi
all'avanguardia,

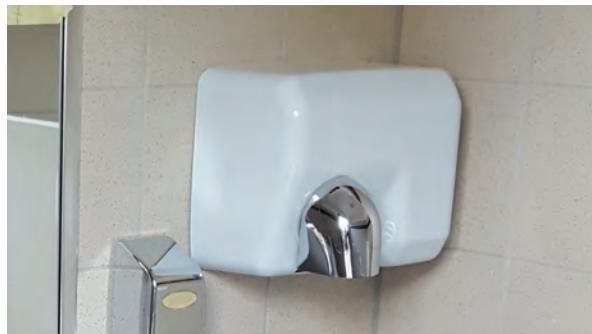

open-city

bagni automatizzati
automated bathrooms



Più conveniente
rispetto a lavorazioni
di ristrutturazione
ed adattamento
tradizionale.



ALLESTIMENTO INTERNO



			
 Dotazione di WC		<input checked="" type="checkbox"/>	<input checked="" type="checkbox"/>
 Lavandino		<input checked="" type="checkbox"/>	<input checked="" type="checkbox"/>
 Specchio		<input checked="" type="checkbox"/>	<input checked="" type="checkbox"/>
 Erogatore sapone liquido		<input checked="" type="checkbox"/>	<input checked="" type="checkbox"/>
 Asciugamani ad aria		<input checked="" type="checkbox"/>	<input checked="" type="checkbox"/>
 Orinatoio a parete		-	<input checked="" type="checkbox"/>
 Appendiabiti		<input checked="" type="checkbox"/>	<input checked="" type="checkbox"/>
 Apertura porta mediante igienico maniglione antipanico		<input checked="" type="checkbox"/>	<input checked="" type="checkbox"/>
 Chiusura automatica con molla di ritorno		<input checked="" type="checkbox"/>	<input checked="" type="checkbox"/>
 Illuminazione e ventilazione interna con attivazione automatica a presenza		<input checked="" type="checkbox"/>	<input checked="" type="checkbox"/>
 Pavimentazione a filo piano stradale		<input checked="" type="checkbox"/>	<input checked="" type="checkbox"/>

CARATTERISTICHE GENERALI

SISTEMA AUTOMATICO DI GESTIONE ACCESSI A PAGAMENTO PER BAGNI CON **PORTE A SPINTA**



Display illuminato verde (opz. blu)	Attivazione e spegnimento allarmi bagno disabili con segnalazione visiva/sonora all'esterno (opz. teletrasmissione allarme a numeri convenuti)	Possibilità di impostare sblocco automatico delle porte dopo 20' per ragioni di sicurezza
Pagamento tramite gettoniera con monete 10, 20 e 50 centesimi (opz. Card transponder)	Testi visualizzati a display in 4 lingue: italiano, francese, inglese, tedesco (opz. altre lingue)	Indicazione visiva di bagno libero/occupato con luci verde/rossa sopra ad ogni porta
Programmazione del costo/utilizzo da 10c a 2€ a step di 10c, unico per tutti i bagni	Tastiera acciaio inox blindata antivandalò	Possibilità di scelta della porta da aprire direttamente da tastiera, al momento di inserimento delle monete
Numero bagni gestiti: 2 (opz. fino a 6)	Pannello frontale esplicativo in 3 lingue: italiano, inglese e tedesco (opz. altre lingue)	Il pulsante di apertura della porta selezionata si abilita non appena raggiunto il costo programmato

CARATTERISTICHE TECNICHE

Protezione di rete con magnetotermico differenziale C6 - 4.5 KA - I _{dn} 0.03A	Cornice quadro in acciaio inox, struttura modulo in acciaio verniciato RAL 8014, seppia brown (opz. altri RAL) goffrato fine, pannello frontale in lexan
Tensione operativa interna (segnalatori, serrature, sensori, pulsanti) 12vdc	Consumo schede di gestione circa 8Wh (230Vac-50Hz)
Lampadine di segnalazione stati 12V-2Wmax (Es. Vimar 14770 12V-2W-E10x28mm)	Temperatura ambientale di esercizio -25°C/+40°C
Buzzer 92dB-2000/2600Hz allarme bagno disabili	Dimensioni sportello inclusa elettronica 41.5 (L) cm x 44.5 (H) cm. x 13 (P) cm
Serratura di sicurezza antimanomissione con chiavi KA "keyed alike" (opz. KD, "keyed to differ") per aprire dall'esterno in caso di emergenza o per chiudere in caso di fuori servizio	Peso sportello 8 kg





open-city

bagni automatizzati
automated bathrooms

MARTINI PREFABBRICATI SpA

Via Crocevia, 29/b, 46046 Medole (Mn)
info@martiniprefabbricati.com



DIVISIONE HYDRABAGNI

Via Cà Morino, 25, 46046 Medole (Mn)
Tel. +39-0376-898087
Fax +39-0376-869128
info@hydrabagni.com

PARTNER: Tincar sas

Via Torino, 8 - 10053 Bussoleno (To)
Via A. Carducci, 7, 18100 Imperia
info@tincar.it